

Alessandria, 20 aprile 2023
Casale M.to, 03 maggio 2023
Acqui T. 09 maggio 2023
Novi L., 16 maggio 2023

GLI IMPIANTI NATATORI LA CORRETTA GESTIONE E CONDUZIONE

CORSO DI INFORMAZIONE
ED AGGIORNAMENTO

Programma

- Introduzione al corso.
- La normativa di settore, dall'Accordo Stato Regioni del 16/01/2003 alla Linee guida regionali.
- I rischi da agenti chimici, microbiologici e fisici.
- La corretta gestione dell'impianto nella sua totalità.
- I requisiti igienico sanitari.
- Primo soccorso e dotazione strumentale.
- Il manuale di autocontrollo

Relatori:

TPALL Mauro GASTALDO
TPALL Fabio MALAVENDA
TPALL Alessandro PEANO
TPALL Gabriele PATTI

Moderatori

TPALL Gaetano GAROFALO
TPALL Alessandro PEANO



PIANO ORGANIZZAZIONE

PREVENZIONE - DIPARTIMENTO DI PREVENZIONE

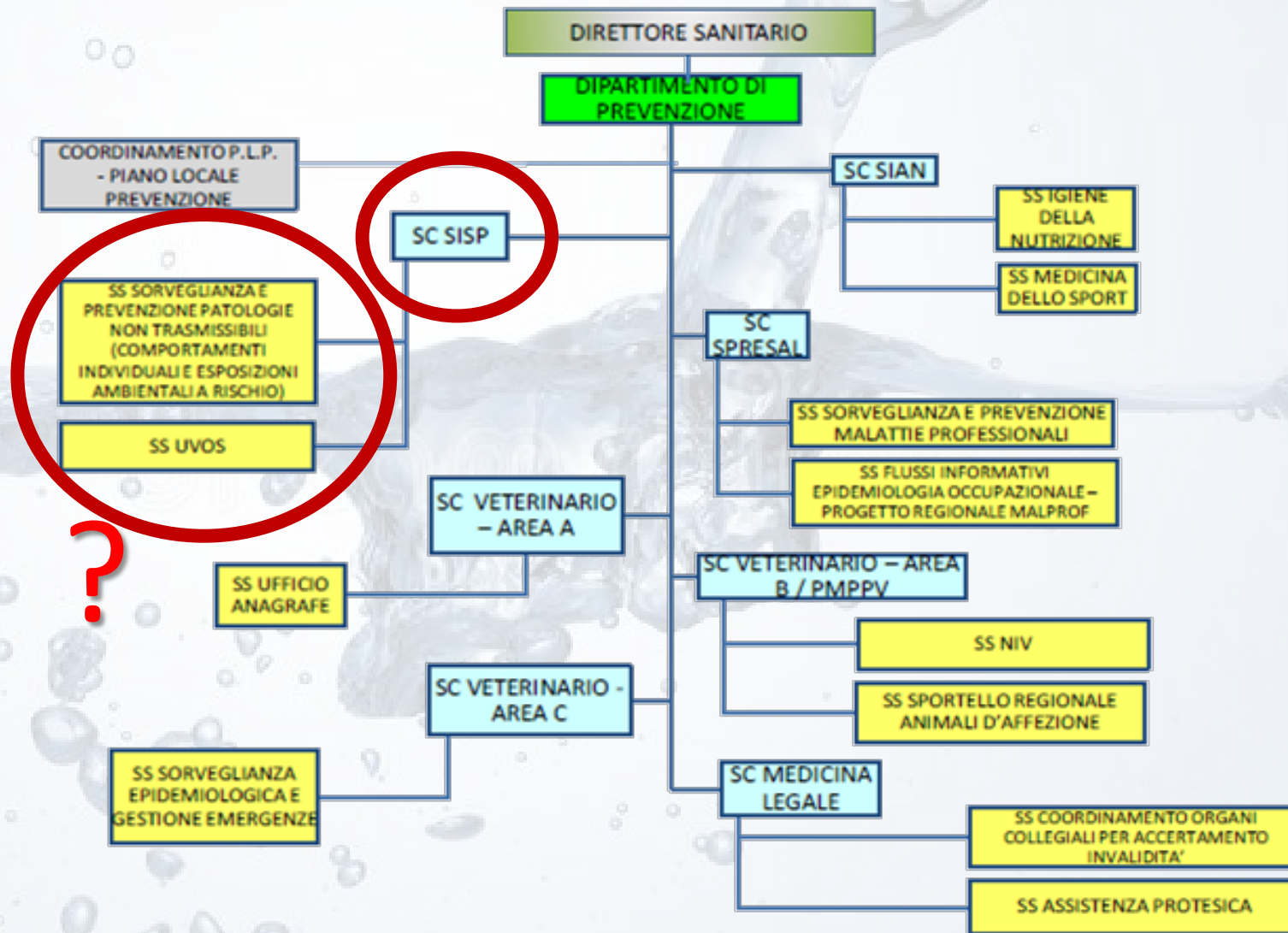

La struttura complessa **S.I.S.P. - SERVIZIO DI IGIENE E SANITA' PUBBLICA**
è la struttura del **Dipartimento di Prevenzione** preposta alla tutela della
salute individuale e collettiva, della salubrità degli ambienti di
vita e della promozione di corretti stili di vita:

**sorveglianza, prevenzione e controllo delle malattie
infettive e parassitarie, inclusi programmi vaccinali**

**tutela della salute e della sicurezza degli ambienti aperti
e confinati**

attività di competenza
dei Funzionari della
salute “Assistenti Sanitari
ed Infermieri”:

- Vaccinazioni obbligatorie e raccomandate;
- Campagna vaccinazione antinfluenzale;
- Medicina dei Viaggi;
- Malattie Infettive,
- Sorveglianza P.A.S.S.I. e P.A.S.S.I. d'Argento, strumento interno al SSN, condotto dal Dipartimento di Prevenzione e coordinato dalla Regione, con il supporto tecnico-scientifico dell'ISS, sullo stato di salute delle popolazioni;
- Programmi di prevenzione e piani di salute contemplati nei Piano Nazionale della Prevenzione e declinati nel P.L.P., Piano Locale di Prevenzione;
- Flusso schede ISTAT per certificati di morte – gestione ed archiviazione;
- Attività didattica (scuole);
- Educazione sanitaria;
- Progetto Comunità SI-CURA, sportello a sostegno delle fasce deboli della popolazione.

attività di competenza
dei Funzionari della
salute "T.P.A.L.L.":

- **Educazione sanitaria** per corretti stili di vita e prevenzione incidenti domestici e stradali.
- **Tutela della salute** contro i fattori di rischio legati all'inquinamento dell'aria, acqua e suolo.
- **Vigilanza** sulle attività di **estetica e cosmetici**.
- Pareri e vigilanza su **strutture sanitarie, socio-assistenziali, ricettive e scolastiche**.
- **Igiene edilizia**, verifica piani regolatori e strumenti urbanistici.
- Controllo dei **prodotti pericolosi per la salute e la sicurezza dei consumatori** (*RAPEX, sistema rapido di allerta adottato dalla UE per i prodotti di consumo pericolosi*) e applicazione del regolamento REACH (*Reg. (CE) n. 1907/2006 per la registrazione, valutazione, autorizzazione e restrizione delle sostanze chimiche*)
- Controllo su **apparecchi radiogeni e gas tossici**.
- **Polizia mortuaria**

I tecnici della prevenzione del SISP eseguono controlli e verifiche su impianti ed attività produttive quali:

- Impianti natatori. Istruzione pratiche per parere igienico sanitario relativo ai progetti di nuova costruzione o di modifica dell'impianto natatorio; attività di vigilanza e ispezione finalizzata al controllo dei parametri chimico-fisici e batteriologici dell'acqua di vasca, dei requisiti igienico-sanitari dei locali e delle attrezzature a servizio dell'impianto.
- Strutture turistico-ricettive alberghiere ed extra alberghiere, per la verifica della conformità alle norme igienico sanitarie dei progetti di nuova costruzione/modifiche edilizie e per verifica della conformità alle norme igienico sanitarie della documentazione prodotta dal cittadino al SUAP, finalizzata all'avvio dell'attività commerciale (SCIA). Attività di vigilanza e ispezione finalizzata al controllo dei requisiti igienico-sanitari, strutturali e di sicurezza delle camere e dei locali d'uso comune per l'utenza.
- Attività commerciali e artigianali. Acconciatori, estetisti, solarium, tatuaggi, piercing, centri benessere. Vigilanza e ispezione finalizzata al controllo dei requisiti igienico-sanitari, strutturali e di sicurezza degli esercizi in attività.
- Edifici scolastici, civili abitazioni, strutture con amianto, strutture sanitarie e socio-assistenziali, produttive industriali e artigianali ecc. Verifica della conformità alle norme igienico sanitarie dei progetti.
- Istruzione di pratiche per pareri riguardo i nuovi insediamenti produttivi, piuttosto che per modifiche sostanziali o non sostanziali apportate agli stessi, per quel che concerne l'impatto sulla salute umana (ambiente: suolo, acqua ed aria).

attività di competenza
dei Funzionari della
salute “Assistenti Sanitari
ed Infermieri”:

Tavolo tecnico del **CTR** - Comitato Tecnico Regionale per i piani di emergenza.

Tavolo tecnico per i **piani coordinati di “lotta alle zanzare”**.

Gruppo di lavoro coordinato per gestire i **contesti di degrado sociale ed abitativo “La Traccia”** (ricostituzione).

Attività di prevenzione e promozione della salute per le scuole, per le fasce fragili della popolazione, grazie a programmi specifici;

Informazione/Formazione per l’utenza.

Nessuna pretesa accademica

Opportunità di confronto con gli addetti ai
lavori, libero dagli schemi imposti dai ruoli istituzionali di ente
ed utente – **controllatore e controllato** –

momento di dialogo in cui fare emergere
liberamente le problematiche del quotidiano, le aspettative per
un **obiettivo comune.**



attività di controllo di natura igienico sanitaria, sugli impianti natatori

(controlli finalizzati a garantire **condizioni igieniche idonee** e a **prevenire rischi sanitari** legati alla diffusione di patologie trasmesse attraverso l'acqua e le superfici infette.)

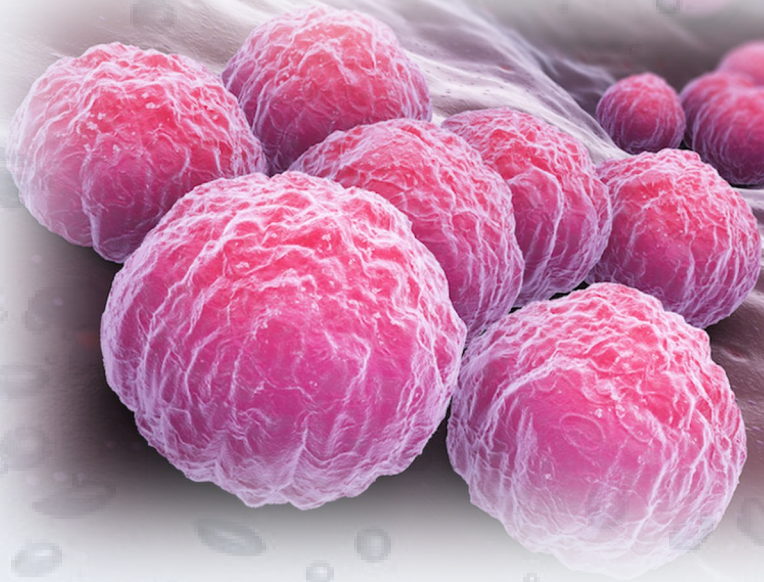

Attenzione !!!!!

Le piscine rappresentano ambienti di vita dove la **struttura stessa**, le **condizioni microclimatiche** e le **attività** che vi si svolgono, possono condizionare la **salute** e il **benessere** degli utenti in modo significativo.

In tali ambienti si possono determinare condizioni di rischio **generico e specifico.**



rischi generici: (sottostimati ??) **traumi,**
lesioni, annegamenti ...

rischi sanitari considerando che la salubrità dell'ambiente piscina è influenzata non solo dalla presenza di un elevato numero di impianti tecnologici, per il trattamento e riscaldamento dell'aria e dell'acqua, ma anche dalle caratteristiche della qualità delle acque e dal numero di utenti.



normativa di settore

specificata, per gli impianti ad uso della collettività, alla quale è necessario adeguarsi, nel rispetto dei requisiti igienico sanitari e nel rispetto dei parametri previsti.



20 aprile: Alessandria, Teatro Parvum

03 maggio: Casale M.to: Aula Formazione Ospedale
S. Spirito - 1° piano lato uffici amministrativi

09 maggio: Acqui T. sala riunioni presso Distretto
(1° piano presso uff. SISP)

16 maggio: Novi L. – aula magna 2° piano Ospedale
S. Giacomo di Novi L.re



Si ringrazia per la collaborazione :

ALEXALA - *Agenzia di Accoglienza e Promozione Turistica Locale
di Alessandria & Monferrato*

AGRITURIST

ASS. AGRITURISTICA TERRANOSTRA

TURISMO VERDE